

## DECLARAȚIE DE AVERE

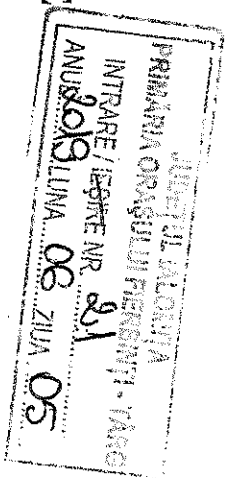

Subsemnatul/Subsemnata, RAMA ELENA, RAMA ELENA, având funcția de CONȚIER LOCAL la PRIMĂRIA ORĂȘULUI FIERBINTII - TARAS,  
 CNP \_\_\_\_\_, domiciliul \_\_\_\_\_,

cunoscând prevederile art. 292 din Codul penal privind falsul în declarații, declar pe proprie răspundere că împreună cu familia<sup>1)</sup> dețin următoarele:

\*1) Prin familie se înțelege soțul/soția și copiii aflați în întreținerea acestora.

### I. Bunuri imobile

#### 1. Terenuri

NOTĂ:

Se vor declara inclusiv cele aflate în alte țări.

Adresa sau zonă	Categorie	Anul dobândirii	Suprafață	Cota parte	Modul de dobândire	Titularul <sup>2)</sup>
FIERBINTII-DEȚA	1	2014	2,37ha		MOȘTENIRE	RAMA GEORGEA
FIERBINTII-DEȚA	1	2008	1ha		CUMPARARE	RAMA GEORGEA

\* Categoriile indicate sunt: (1) agricol; (2) forestier; (3) intravilan; (4) luciu de apă; (5) alte categorii de terenuri extravilane, dacă se află în circuitul civil.

\*2) La "Titular" se menționează, în cazul bunurilor proprii, numele proprietarului (titularul, soțul/soția, copilul) în cazul bunurilor în coproprietate, cota-parte și numele coproprietarilor.

### 2. Clădiri

NOTĂ:

Se vor declara inclusiv cele aflate în alte țări.

Adresa sau zonă	Categorie	Anul dobândirii	Suprafață	Cota parte	Modul de dobândire	Titularul <sup>2)</sup>
FIERBINTII-DEȚA	2	1997	1500m <sup>2</sup>		CUMPARARE	RAMA GEORGEA
FIERBINTII-DEȚA	2	2014	1471m <sup>2</sup>		MOȘTENIRE	RAMA GEORGEA

\* Categoriile indicate sunt: (1) apartament; (2) casă de locuit; (3) casă de vacanță; (4) spații comerciale/d producție.

\*2) La "Titular" se menționează, în cazul bunurilor proprii, numele proprietarului (titularul, soful/soția, copilul), iar în cazul bunurilor în coproprietate, cota-parte și numele coproprietarilor.

## II. Bunuri mobile

1. Autovehicule/autoturisme, tractoare, mașini agricole, șalupe, iahturi și alte mijloace de transport care sunt supuse înmatriculării, potrivit legii

Natura	Marca	Nr. de înmatriculare	Anul de fabricație	Modul de dobândire
	ACQUA LOGAN	1	2005	CUZINĂRARE
	AUSTIN	1	2018	CUZINĂRARE

2. Bunuri sub formă de metale prețioase, bijuterii, obiecte de artă și de cult, colecții de artă și numismatică, obiecte care fac parte din patrimoniul cultural național sau universal, a căror valoare însumată depășește 5.000 de euro

### NOTĂ:

Se vor menționa toate bunurile aflate în proprietate, indiferent dacă ele se află sau nu pe teritoriul României la momentul declarării.

Descrierea bunului	Anul dobândirii	Valoarea estimată

III. Bunuri mobile, a căror valoare depășește 3.000 de euro fiecare, și bunuri imobile înstrăinate în ultimele 12 luni

Natura bunului inscrisibil	Data inscrisibilității	Persoana care a dobândit inscrisibil	Forma inscrisibilității	Valoarea

#### IV. Active financiare

1. Conturi și depozite bancare, fonduri de investiții, forme echivalente de economisire și investiții inclusiv cardurile de credit, dacă valoarea însumată a tuturor acestora depășește 5.000 de euro

#### NOTĂ:

Se vor declara inclusiv cele aflate în bănci sau instituții financiare din străinătate.

Instituția bancă administrată și adresa acestuia	Tipul	Valoare în euro	Dezchis în anul	Sold valoare la zi
<del>_____</del>				

\*Categoriile indicate sunt: (1) cont curent sau echivalente (inclusiv card); (2) depozit bancar sau echivalente; (3) fonduri de investiții sau echivalente, inclusiv fonduri private de pensii sau alte sisteme c acumulare (se vor declara cele aferente anului fiscal anterior).

2. Plasamente, investiții directe și împrumuturi acordate, dacă valoarea de piață însumată a tuturor acestora depășește 5.000 de euro

#### NOTĂ:

Se vor declara inclusiv investițiile și participările în străinătate.

Tipul de instrument financiar sau alt instrument financiar deținut	Tipul	Numar de titluri sau de participare	Valoarea totala la zi
<del>_____</del>			

\*Categoriile indicate sunt: (1) hârtii de valoare deținute (titluri de stat, certificate, obligațiuni); (2) acțiuni sau părți sociale în societăți comerciale; (3) împrumuturi acordate în nume personal.

3. Alte active producătoare de venituri nete, care însumate depășesc echivalentul a 5.000 de euro p  
an:

NOTĂ:

Se vor declara inclusiv cele aflate în străinătate.

**V. Datorii**

Debite, ipoteci, garanții emise în beneficiul unui tert, bunuri achiziționate în sistem leasing și alti asemenea bunuri, dacă valoarea însumată a tuturor acestora depășește 5.000 de euro

NOTĂ:

Se vor declara inclusiv pasivele financiare acumulate în străinătate.

Creditor	Contract în anul	Scadență	Valoare
B.C.R.	2012	2022	10.000 lei
PATRIA CREDIT	2018	2023	65000 lei

VI. Cadouri, servicii sau avantaje primite gratuit sau subvenționate față de valoarea de piață, din partea unor persoane, organizații, societăți comerciale, regi autonome, companii/societăți naționale sau instituții publice românești sau străine, inclusiv burse, credite, garanții, decontări de cheltuieli, altele decât cele ale angajatorului, a căror valoare individuală depășește 500 de euro.\*

Cine a primit avantajul	Numele beneficiarului	Scadența beneficiului	Valoarea anuală
1.1. Titular			
1.2. Soț/soție			
1.3. Copii			

\*Se exceptează de la declarare cadourile și tratațiile uzuale primite din partea rudelor de gradul I și al II-lea

VII. Venituri ale declarantului și ale membrilor săi de familie, realizate în ultimul an fiscal încheia (potrivit art. 41 din Legea nr. 571/2003 privind Codul fiscal, cu modificările și completările ulterioare)

NOTĂ:

Se vor declara inclusiv veniturile provenite din străinătate.

Cine are/bărbat venitul	Sursa veniturii prințele adresa	Ser/rom/președinte/Ordonator generațor de copil	Venitului anual învalsați
<b>1. Venituri din salarii</b>			
1.1. Titular			
PAVU ELENA	E.S.C.	INCAJINER	15000 lei
1.2. Soț/soție			
PAVU GEORGHE	E.S.C.	PREOT PAROH	48000 lei
1.3. Copii			
<b>2. Venituri din activități independente</b>			
2.1. Titular			
2.2. Soț/soție			
<b>3. Venituri din cedarea folosinței bunurilor</b>			
3.1. Titular			
3.2. Soț/soție			
<b>4. Venituri din investiții</b>			
4.1. Titular			
4.2. Soț/soție			
<b>5. Venituri din pensii</b>			
5.1. Titular			
5.2. Soț/soție			
<b>6. Venituri din activități agricole</b>			
6.1. Titular			
6.2. Soț/soție			

Cine a realizat venitul	Sursa veniturilor Nume adresa	Serviciul prestat/obiectul gauri ADI ale venitului	Venitul anual Incasat
<b>7. Venituri din premii și din jocuri de noroc</b>			
7.1. Titular			
7.2. Soț/soție			
7.3. Copii			
<b>8. Venituri din alte surse</b>			
8.1. Titular			
8.2. Soț/soție			
8.3. Copii			

Prezentă declarație constituie act public și răspund potrivit legii penale pentru inexactitatea sa caracterul incomplet al datelor menționate.

Data completării

.01.06.2019.....

Semnătura

.....

## DECLARAȚIE DE INTERESE

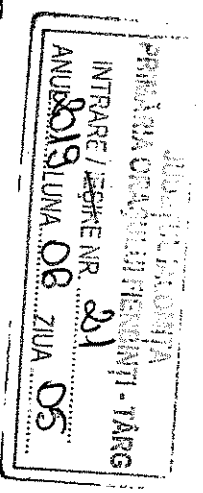

Subsemnatul/Subsemnata, RAVU ELENA, având funcția de CONSILIER LOCAL la RAZARJA ORAȘUCCI FERIKINI - NR 6,  
 CNP \_\_\_\_\_, domiciliul \_\_\_\_\_,

cunoscând prevederile art. 292 din Codul penal privind falsul în declarații, declar pe propria răspundere:

1. Asociat sau acționar în societăți comerciale, companii/societăți naționale, instituții de credit, grupuri de interes economic, precum și membru în asociații, fundații sau alte organizații neguvernamentale:				
	Unitatea – denumirea și adresa –	Calitatea deținută	Nr. de părți sociale sau de acțiuni	Valoarea totală a părților sociale și/sau a acțiunilor
1.1.....				
2. Calitatea de membru în asociații de consiliere, administrație și control ale serviciilor comerciale, ale regiilor autonome, ale companiilor/societăților naționale, ale instituțiilor de credit, ale grupurilor de interes economic, ale asociațiilor sau fundațiilor ori ale organizațiilor neguvernamentale:				
	Unitatea – denumirea și adresa –	Calitatea deținută	Valoarea beneficiilor	
2.1.....				
3. Calitatea de membru în asociații profesionale sau sindacale:				
3.1.....				
4. Calitatea de membru în organizații de consiliere, administrație și control, regiilor sau intermediiar defuncte în cadrul pachetului politic, inclusiv în calitate de membru al partidului politic:				
4.1.....				
5. Contracte, inclusiv cele de asistență medicală, consultanță, încheiate, consiliere și altele, realizate ori aflate în derulare în timpul exercitării funcțiilor, mandatelor sau demnităților publice, funcționale de la bugetul de stat, local și din fondurile externe ori achemate cu societăți comerciale cu capital de stat sau unde statul este acționar majoritar/minoritar:				
5.1 Beneficiarul de contract, numele, prenumele/denumirea și adresa	Instituția contractantă:	Procedura prin care a fost	Tipul contractului	Data încheierii
				Durata contractului
				Valoarea totală a

Titular .....	denunțarea și adresa	încredințat contractual	contractului	contractului
Soț/soție .....				
Rude de gradul I <sup>1)</sup> ale titularului .....				
Societăți comerciale/ Persoană fizică autorizată/ Asociații familiale/ Cabinete individuale, cabinete asociate, societăți civile profesionale sau societăți civile profesionale cu răspundere limitată care desfășoară profesia de avocat/ Organizații neguvernamentale/ Fundații/ Asociații <sup>2)</sup>				

1) Prin rude de gradul I se înțelege părinți pe linie ascendentă și copii pe linie descendentă.  
2) Se vor declara numele, denumirea și adresa beneficiarului de contract unde, prin calitatea deținută, titularul, soțul/soția și rudele de gradul I obțin contracte, așa cum sunt definite la punctul 5. Nu se declară contractele societăților comerciale pe acțiuni la care declarantul împreună cu soțul/soția și rudele de gradul I dețin mai puțin de 5% din capitalul social al societății, indiferent de modul de dobândire a acțiunilor.

**Prezenta declarație constituie act public și răspund potrivit legii penale pentru inexactitatea sau caracterul incomplet al datelor menționate.**

Data completării

05.06.2014

Semnătura

.....